中華郵政特准掛號認為新聞紙類

上海漫畫

中華民國十八年八月十日（星期六）

詩人

葉淺予作

68

上海山東路A字一號中國美術刊行社出版

西湖博覽會總務長何崇傑　靜山攝

西湖博覽會副會長程振鈞　靜山攝

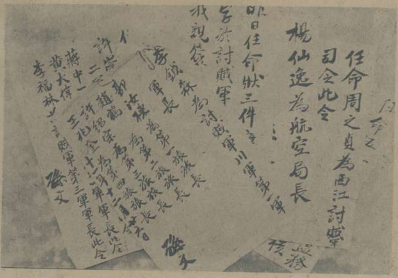
任命周之貞為西江討賊司令此令

楊仙逸為航空局長

孫文

西湖博覽會中陳列之孫總理遺墨

陝西附近之黃河岸風景

西湖博覽會之夜、　靜山攝

意大利首相穆索里尼，咸知其為現代歐洲之大政治家，而未悉其為擅長手提琴之大音樂家也；

陝西省之名跡（大雁塔與小雁塔）

交際家李麗女士　　靜山攝

文學家邵洵美（右）與其夫人盛女士（左）之遊泳裝（靜山攝）

醫師王天與女子工藝社主任翁垣女士之游泳（靜山攝）

——虹口游泳池，每值炎夏，中西仕女往游者極夥，今夏尤為興盛，無不目為一九二九年滬上唯一之遊戲也

志同道合　　文農作

右圖為美國舊金山之中華市電話局，是局內華人計每人每日通話可八次，在其他各局祇四次為限。

上圖為女畫家梁雪清女士近影。

德人科得之新發明一種爬樹脚踏車

TOBRALCO 月光牌麻紗
質地高尚
久穿如新
染色月光牌麻紗，各色多有，鮮明清潔，製成衣服，非常漂亮，而於學生用之，最爲合宜，月光牌麻紗耐洗經久，顏色不退，市上假冒甚多，購時務須注意 劣貨價雖較廉 但決不能經洗耐用也，注意疋邊上必印有TOBRALCO爲記
上海仁記路二十五号 大利洋行啓
月光牌
絲光麻紗

在這個服裝漸趨複雜的時代你如果不能決定你的衣式請到雲裳去！
靜安寺路斜橋東站

金磚牌香烟
GOLD BAR
HIGH GRADE VIRGINIA CIGARETTES
驚人佳品

懷了四月或許五月的孕，旗袍是無論如何要被詛咒的，
然而仍是非著不可。
除了這微微凸起的肚子外全部的曲線無處不美。
怎麼不叫她難过呢？
這樣包得密不通風的領子
高領子真是渾身最苦痛的部分。
坐在電車裡若使大意一點，那就容易給人注目。
緊窄的下擺似乎有不許人行動的意思。
薄紗袷袍出了毛病了。這麼一來她覺得她的
對於保護那些高硬的領子，恐怕非那樣摺疊不可。

最近的旗袍　　淺予作

貴律師歷年所承辦的案件屬於何種最多？
當然是離婚案件啊！

老頭子氣得七竅內生煙
自己的丈夫說呼我那裏管得了她
藝術家說很好的曲線美
摩登了MODERN女郎一件游泳衣
（海上盛暑之間最近盛行游泳）
老太太說人要造反了
文學家說這是最近的材料
道學家說大概氣數到了
女娘們說胆子大哩不怕難爲情
年輕人說這到是新鮮事件

視線

婦女最近之喜悅

（少飛）

薛萬鄉先生

（振宇）

純中國女子之體格，大都數被衣服所束縛，受了種種應響，如小馬甲之損害乳部，因束袴帶腰間起了一痕的事。

中國少女之背影
張建文攝

中國少女之側形
張建文攝

赴市
李效禹攝

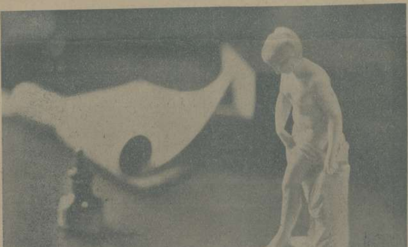
靜物
蔣漢澄攝

華新公司
秋季大減價
七月初五起念五天
西裝每套廿元
新裝每件五元
皮鞋每雙三元半
各部貨品特別削價
南京路中市

第五集彙刊
尚有存書
每册一元二角

存書無多
要買請快

第六集彙刊
(本刊五十一期至六十期合釘本)

出版了
一張精緻的封面
十期連續的本刊
▣售銀一元二角▣
十分值得！不可不買！
翻閱便利！贈友更宜！

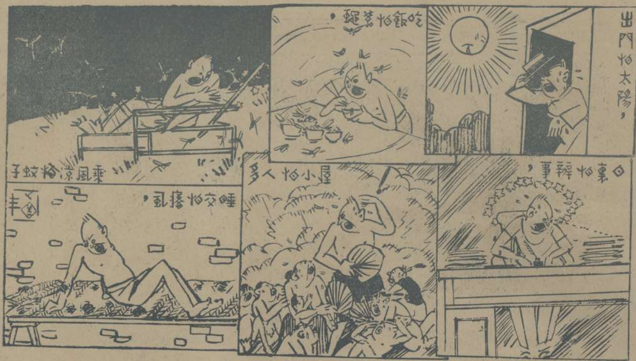

涵美作

暑天的「怕」

連帶關係

同光作

書中的插圖之一 瞿松壽作

這裏來介紹一些小學生的出版物，是本城西區小學校裏的幾個小學生的課外工作；他們一樣的把小冊子訂起來，忠實他抄寫畫插圖及封面等；祇是不用印刷，完事後每一個學生傳觀一下便算了事；看起來正是麻雀雖小，五臟具全的！他們在插圖方面，尤其考究，內中有兩位作家，特別可以注意！瞿松壽具有非常的天才，筆頭上話潑得很，丁聽本是畫家丁悚之子，不必說丁。

他們的封面 丁聽作

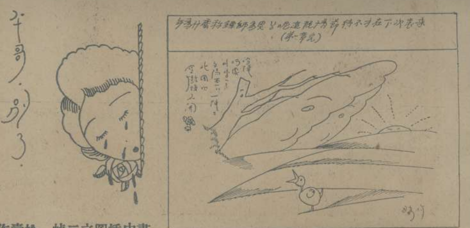

書中插圖之二幀 松壽作

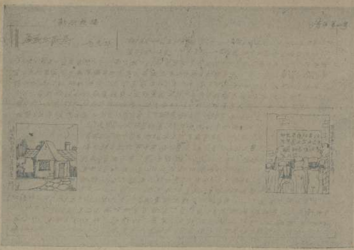

內容的一頁 瞿松壽作

光漢，徐進，同光，術初，智泉，詠達，成華，青羊，雲岡，守忠，漢澄，匯濬，雁影，一飛，鴻熙，師仁，惟賡，東萊，光地，諸君公鑒：七月份承賜大作，同人甚為感激，菲酬已由郵局寄奉，請即查收，最後尚乞多多賜稿以光篇幅，不勝感盼！

編輯部啓

徵求『最近婦女髮式』照片

本刊前曾發表預備出版「女髮特號」，搜集材料頗多，並由葉淺予君担任擬繪未來新式多種，足資婦女借鏡，茲擬徵求『最近女髮式樣』照片多幀。一併列入，讀者中如有髮式新奇之婦女照片惠寄者，本刊當盡量發表。酬金從豐。是項稿件如需寄還者，請加聲明，本刊當善為護保，用後即行寄奉也。

編輯部啓

定閱價目

另售每份小洋一角
本埠半年大洋一元五角
全年大洋二元八角
外埠半年大洋一元六角
全年大洋三元
國外半年大洋二元
全年大洋三元八角
寄費在內郵票九五計
算以一分半分為限

廣告價目

每格高二英寸寬二寸四分之三
每月（四期算）單色二十五元
彩色四十元
長期，短期，封面，另議。

十期叢刊

每冊祇售大洋六角

材料豐富，裝璜美麗，可作學畫範本，可作贈友禮品。

王先生

爸爸真不原諒我們！要我們天天到醫院去看他！
若使他永遠在這裡生病，我們就永遠要陪着他嗎？
想起那些海邊上的男男女女赤身裸體混在一堆，真叫我不放心呵！
王先生剛巧出去。
怎麼又病了？好，我們在這裡等他。
王先生又去吃了些水來了！
下次出去的時候叫他帶個救身圈去！
！
！
醫生說他要大大的睡一会，我們可以放心出去了。
Z Z Z Z
我也可以放心出去了！
最好不要給她們碰見！

家庭娛樂
以聽高亭唱片為最高雅
各唱片公司均有發售

常備四種藥
永除百樣病
虎標萬金油
消風清快水
提神八卦丹
立止頭痛粉
上海虎標永安堂
總行 北四川路老靶子路口

培德
黑猫牌領帶・襯衫是培德公司的最新出品
總發行所南京路勞合路大慶里
分号 四川路九十一号
（福利對面）